HÄNDEL-HAUS
Internationales Zentrum
der Händel-Pflege

Ausschreibung für die Umsetzung der Leistungen Tischlerarbeiten für die Jahresausstellung 2024 der Stiftung Händel-Haus „Händel- und Frankreich“

Vergabenummer: HH-L-27-2023

Vorbemerkung

Die Stiftung Händel-Haus ist eine Stiftung privaten Rechts mit Sitz in Halle (Saale). Sie vereint als internationales Zentrum der Händel-Pflege unter ihrem Dach das Musikmuseum im Geburtshaus Georg Friedrich Händels und im Wilhelm-Friedemann-Bach-Haus. Darüber hinaus ist die Stiftung Händel-Haus Ausrichter und Veranstalter der jährlichen und international anerkannten Händel-Festspiele, der kleinen Festspiele „Händel im Herbst“ sowie einer Vielzahl von Konzerten im Museumsbereich (siehe Website: www.haendelhaus.de). Das Museum Händel-Haus befindet sich in einem historischen Gebäude, welches als Baudenkmal im historischen Altstadtkern Halle (Saale) eingetragen ist.

1. Auftraggeber

Stiftung Händel-Haus
Große Nikolaistraße 5
06108 Halle (Saale)

2. Vergabeart

Öffentliche Ausschreibung
Vergabe nach UVgO

3. Veröffentlichung

Bekanntmachung auf der Website der Stiftung Händel-Haus

4. Angebotsabgabe

Die Vergabeunterlagen werden nur elektronisch zur Verfügung gestellt.
Die Abgabe der Angebote erfolgt **ausschließlich in elektronischer Form** unter: **ausschreibung01@haendelhaus.de.**

5. Ziel der Ausschreibung und Auftragsgegenstand

Mit der Ausschreibung werden Leistungen für die Positionen „Tischlerarbeiten“ für die Umsetzung der Sonderausstellung 2024 „Händel und Frankreich“ beauftragt. Die Einhaltung der üblichen Regularien zwischen Unternehmen und Agenturen sind für uns selbstverständlich. Dazu gehören faire, klar formulierte Kalkulationen, nachvollziehbare Rechnungslegungen auf der Basis unserer Beauftragungen sowie Akzeptanz unserer Vertragsvorgaben. Es wird vom Bieter absolute Termintreue erwartet.

Mit der Zuschlagserteilung und Beauftragung verpflichtet sich der Bieter, den im Pkt. 8 vorgegebenen Zeitplan zur Umsetzung der Sonderausstellung 2024 und die darin vereinbarten Fertigstellungstermine verbindlich anzuerkennen.
Die ausgeschriebenen Leistungen im Gewerk: Tischlerarbeiten sind aus den in der Anlage beigefügten Skizze ersichtlich und verbindlicher Ausschreibungsbestandteil. Der Bieter hat diese Skizze zur Grundlage für die Angebotskalkulation zu nehmen.
Für jedes Gewerk erfolgt die Beauftragung über die Stiftung Händel-Haus. Der Bieter verpflichtet sich zu einer engen Zusammenarbeit mit dem von der Stiftung Händel-Haus beauftragten Gestaltungsbüro sowie den für die Sonderausstellung verantwortlichen Kurator*innen der Stiftung Händel-Haus. Die Beauftragung der Firmen erfolgt durch die Stiftung Händel-Haus. Alle Rechnungen sind an die Stiftung Händel-Haus zu senden.

6. Angebotsauswertung und Zuschlagskriterien

Es erhält der Bieter mit dem wirtschaftlichsten Angebot den Zuschlag.

Die Angebotssumme (Gesamtnettopreis entspricht der Angebotssummen für die Titel 1 bis 4) wird als Wertungssumme aus der nachgerechneten Angebotssumme ermittelt.

Für die Wertung der Angebote wird diese Wertungssumme (in EUR) in einer Punkteskala von 0–100 Punkten wie folgt normiert:

- 100 Punkte erhält das wertbare Angebot mit der niedrigsten Wertungssumme.
- 0 Punkte erhält ein fiktives Angebot mit dem Zweifachen der niedrigsten Wertungssumme.
- Alle Angebote mit darüber liegenden Wertungssummen erhalten ebenfalls 0 Punkte.
- Die Ermittlung der Punkte für die dazwischenliegenden Wertungssummen erfolgt nach folgender Formel:

$$\text{Punktzahl} = \frac{\text{Preis des günstigsten Angebots} \times 100}{\text{Preis des jeweiligen Angebotes}}$$

HÄNDEL-HAUS
Internationales Zentrum
der Händel-Pflege

7. Leistungsverzeichnis

Wir bitten den Bieter um ein detailliertes Angebot für nachfolgende Leistungen im Gewerk: Tischlerarbeiten auf der Grundlage der in der Anlage 1 beigefügten Zeichnung:

1 Grundkörper für eine Medienstation
ca 1600 x1100x1420 mm, bestehend aus Sitzbank, Bodenplatte,
Monitoraufnahme für 31,5 Zoll Monitor und rückseitiger Abdeckung
Material MDF Schwarz durchgefärbt, matt/Seidenmatt lackiert
Mit Verstellfüßen zur Anpassung an unebenen Boden
inkl. Lieferung und Montage im Händelhaus Halle (Saale)
Ausführungsdetails siehe Skizze 111-1-2023

Für technische Erläuterungen sowie Rückfragen steht Ihnen das Grafikbüro INDIDE Grafik, Herr Axel Göhre (Tel: 0345-5211956) zur Verfügung.

8. Zeitplan

Veröffentlichung Ausschreibung:	**27.11.2023**
Abgabe der Angebote:	**bis 08.12.2023**
Auswertung der Angebote:	**bis 11.12.2023**
Zuschlagserteilung:	**bis 11.12.2023**
Fertigstellung der Leistungen Druckleistungen:	**bis 09.02.2024**
Fertigstellung Ausstellung 2024	**am 20.02.2024, 18.00 Uhr**
Presserundgang Ausstellung 2022	**am 22.02.2024, 11.00 Uhr**

9. Angebots- und Bindefrist

Die Bindefrist wird bis zum 10.01.2024, 24.00 Uhr, vereinbart.

10. Zulassung von Nebenangeboten

Nebenangebote werden nicht zugelassen.

Grundkonstruktion für Ausstellungsobjekt Kutsche

Die Konstruktion ist gedacht für eine Sonderausstellung über 1 Jahr.
Deshalb Ausführung in einem sinnvollen Preis-Leistungsverhältnis gewünscht.

Material?
Multiplex oder Siebdruckplatte, schwarz gerollt/ Schichtstoffplatte schwarz/MDF schwarz, matt lackiert oder Alternative. Optik und Ausführung eher funktional, nicht unbedingt hochwertig

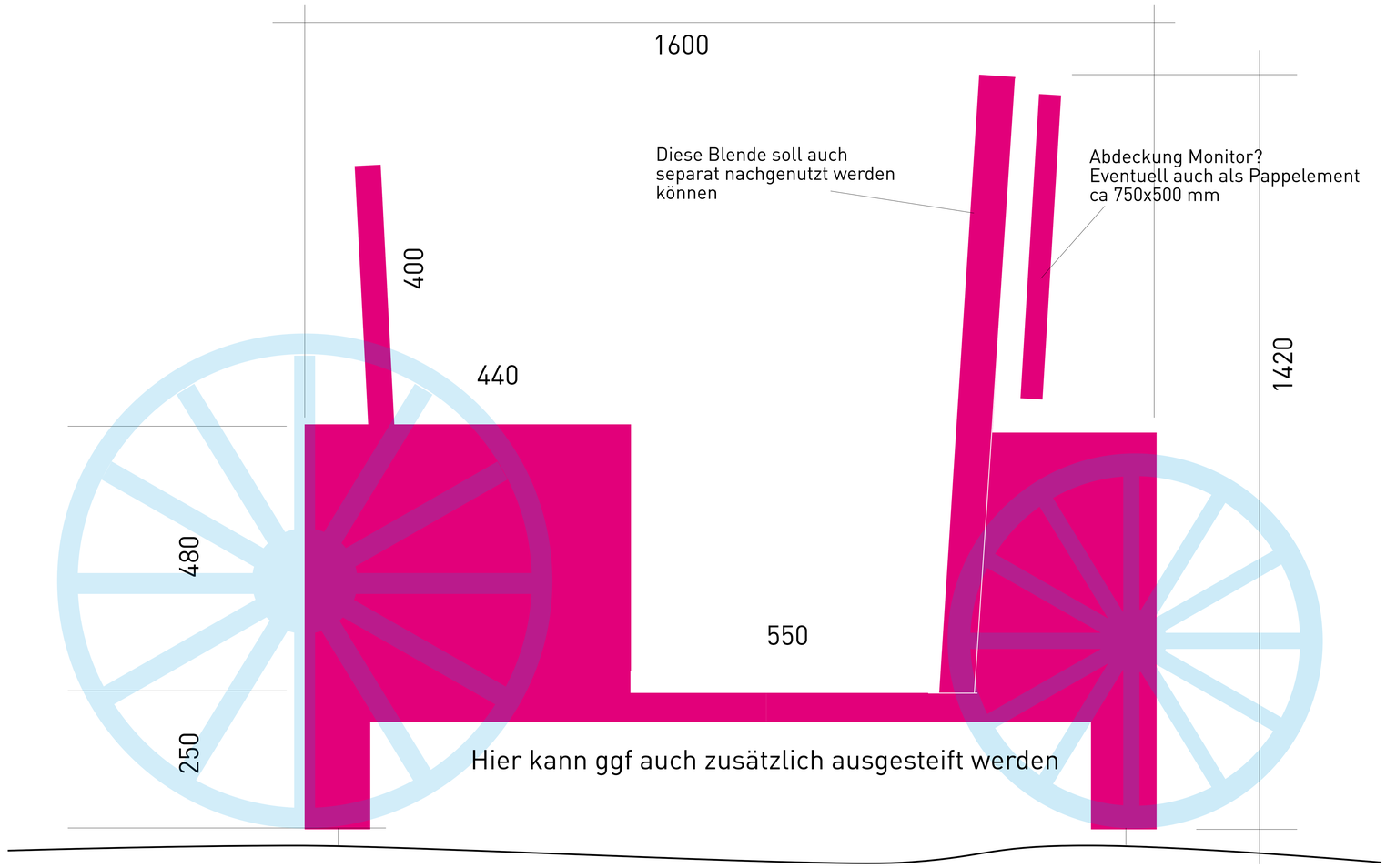

Boden sehr uneben, deshalb mit 4 justierbaren Füssen versehen

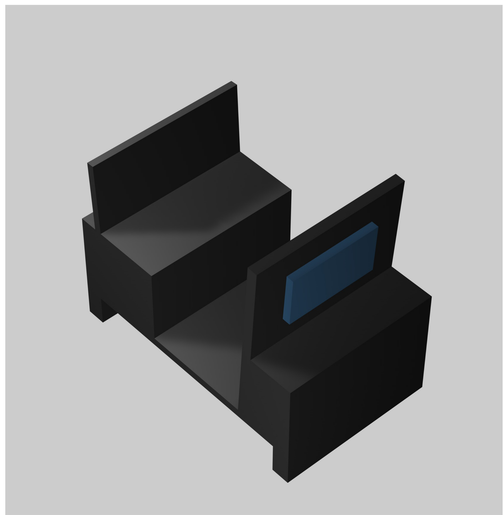

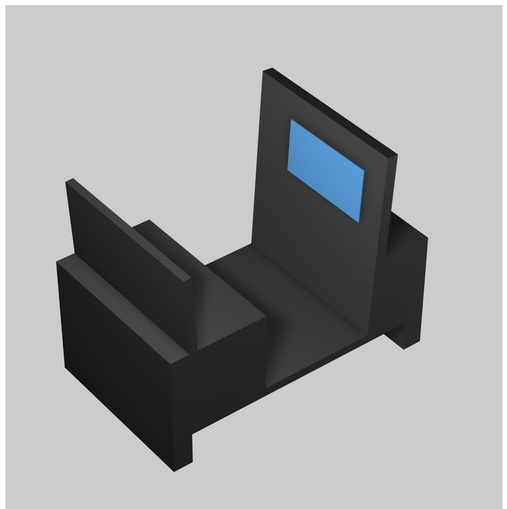

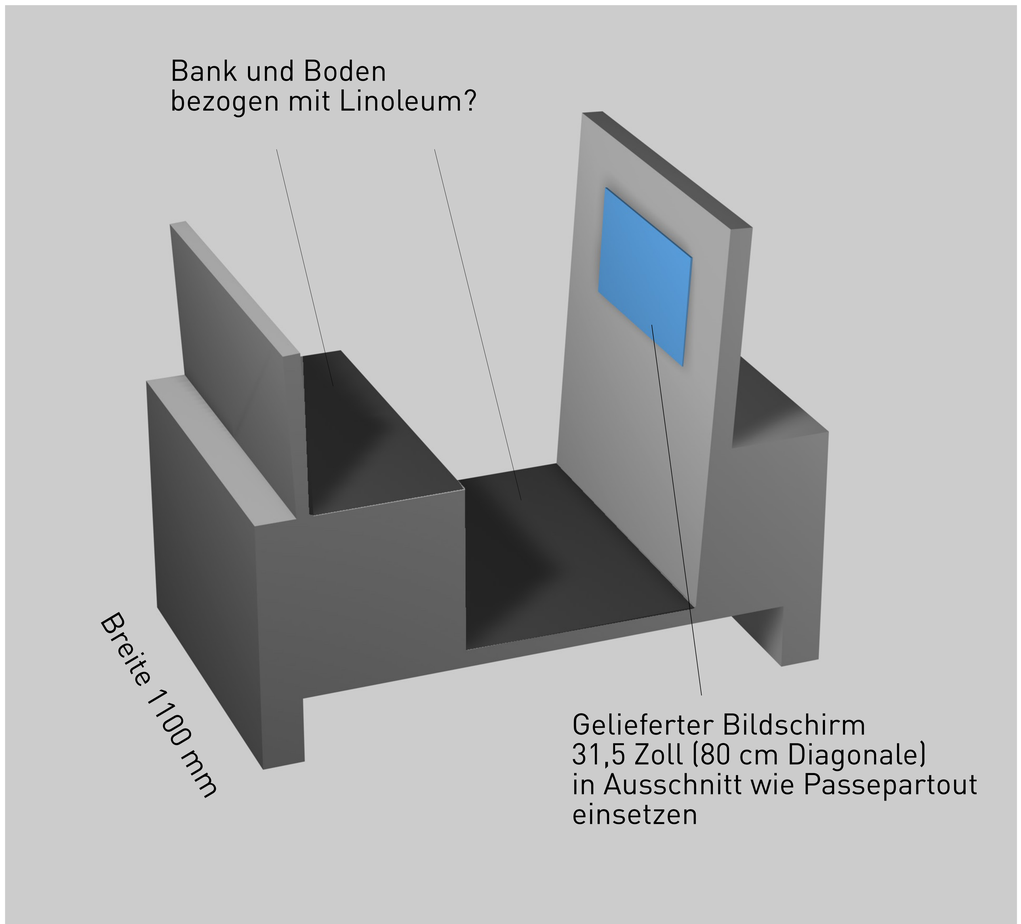

Der Kutschenaufbau wird mit Re-Board Pappwabenplatten gebildet, diese sind nicht Bestandteil des Angebotes